



01 MACROLOCALIZAÇÃO

ESCALA : SEM ESCALA

COR	PENA
red	07 0,1
yellow	07 0,2
green	07 0,3
cyan	07 0,4
blue	07 0,5
magenta	07 0,6
white	07 0,7
08	07 0,1
40	40 0,1
94	94 0,1
240	240 0,1
253	253 0,1



SEDUC - SECRETARIA DE ESTADO DA EDUCAÇÃO -

6ª GRE

DESENHO:

PE

ASSINATURA:

Thairo Rafael Silva Borges
Arquiteto e Urbanista
CAU-PI RN: 191406-5

DEPARTAMENTO:
UNIDADE DE GESTÃO DA REDE FÍSICA

TÍTULO DO DESENHO:
PLANTA DE LOCALIZAÇÃO

TÍTULO DO PROJETO:
REFORMA E AMPLIAÇÃO DA UE ANTÔNIO FREITAS

MUNICÍPIO:
HUGO NAPOLEÃO - PI

ZONA:
URBANA

ENDEREÇO DO SERVIÇO:
RUA PETRÔNIO PORTELA - HUGO NAPOLEÃO - PI

DESENHO:
ARQ THAIRO BORGES

FASE:
PROJETO EXECUTIVO

DATA:
DEZEMBRO DE 2023

ESCALA:
SEM ESCALA

REVISÃO:
REVISÃO 01

PRANCHA:

01/18

QUADRO DE ÁREAS			
ÁREA DO TERRENO	4126,49m²		
ÁREA DE CONSTRUÇÃO	1141,33m²		
ÁREA DE COBERTURA	1155,11m²		
TX. DE OCUPAÇÃO	-		
ÍNDICE DE APROVEITAMENTO	-		

QUADRO DE ESQUADRIAS			
PORTAS			
P1	0,50 x 1,50	MADERA - 01 FOLHA - TIPO ABIR	
P2	0,63 x 2,08	FERRO - 01 FOLHA - TIPO ABIR	
P3	0,73 x 2,10	FERRO - 01 FOLHA - TIPO ABIR	
P4	0,80 x 2,06	FERRO - 01 FOLHA - TIPO ABIR	
P5	0,80 x 2,10	FERRO - 01 FOLHA - TIPO ABIR	
P6	0,80 x 2,07	FERRO - 01 FOLHA - TIPO ABIR	
P7	0,80 x 2,10	FERRO - 01 FOLHA - TIPO ABIR	
P8	1,20 x 2,10	FERRO - 01 FOLHA - TIPO ABIR	
PORTÕES			
P11	0,94 x 2,10	GRADIL - 01 FOLHAS - TIPO ABIR	
P12	2,37 x 1,92	GRADIL - 02 FOLHAS - TIPO ABIR	
P13	2,66 x 2,36	GRADIL - 01 FOLHAS - TIPO CORRER	
P14	2,77 x 2,82	GRADIL - 02 FOLHAS - TIPO ABIR COM BANDEIRA DE 61cm.	
JANELAS			
J1	1,24 x 0,98 / 0,98	CHAPA EM AÇO - 02 FOLHAS - TIPO QUALITINA	
J2	1,50 x 1,00 / 1,45	CHAPA EM AÇO - 02 FOLHAS - TIPO ABIR	
J3	1,50 x 1,00 / 1,53	FERRO E MADEIRA - 02 FOLHAS - TIPO BASCULANTE	
J4	1,50 x 1,10 / 1,00	FERRO E VIDRO - 02 FOLHAS - TIPO BASCULANTE	
J5	1,50 x 1,10 / 1,45	FERRO E VIDRO - 02 FOLHAS - TIPO BASCULANTE	
J6	1,54 x 1,15 / 1,25	FERRO E VIDRO - 02 FOLHAS - TIPO BASCULANTE	
J7	2,00 x 1,46 / 0,95	FERRO E MADEIRA - 03 FOLHAS - TIPO BASCULANTE	
BASCULANTES			
B1	0,47 x 0,40 / 1,70	EM FERRO E VIDRO - MAXIMAR	
B2	2,14 x 0,48 / 1,44	EM FERRO E VIDRO - MAXIMAR	
COBOGOS			
C1	0,50 x 0,50 / 1,80	ELEMENTO VAZADO	
C2	1,47 x 0,50 / 1,92	ELEMENTO VAZADO	
C3	2,02 x 0,92 / 1,15	ELEMENTO VAZADO	
ESPECIFICAÇÕES			
PAVIMENTAÇÃO			
○ PISO GRANULITE POLDI, PLACAS 1,0m x 1,0m.			
○ CERÂMICA EM COR BRANCA (30x30cm) REJANTE EM COR CINZA MIOLO.			
○ CIMENTADO ASPERO.			
○ TERREIRO NATURAL.			
FORROS			
□ FORRO DE PVC.			
□ FORRO EM GESSO.			
□ LAJE PRETA.			
□ COBERTURA EM TELHA CERÂMICA E MADEIRA APARELHADA, APARENTES.			
REVESTIMENTOS/PINTURAS			
▲ PINTURA COM TINTA PVA.			
▲ CHAPISCO NA COR VERDE, ALTURA DE 1,00m E ACIMA COM PRENSA ATÉ O TETO NA COR BRANCA.			
▲ CHAPISCO NA COR VERDE, ALTURA DE 1,40m E ACIMA COM PRENSA ATÉ O TETO NA COR BRANCA.			
▲ CHAPISCO NA COR VERDE, ALTURA DE 1,50m E ACIMA COM PRENSA ATÉ O TETO NA COR BRANCA.			
▲ REVESTIMENTO CERMAMCO (cerâmica), NA COR BRANCA ALTA DE 1,50m DO PISO E ACIMA COM PRENSA ATÉ O TETO.			
▲ REVESTIMENTO CERMAMCO (cerâmica), NA COR BRANCA ALTA DE 1,50m DO PISO E ACIMA COM PRENSA ATÉ O TETO.			
▲ REVESTIMENTO CERMAMCO (cerâmica), NA COR BRANCA ALTA DE 1,50m DO PISO E ACIMA COM PRENSA ATÉ O TETO.			
▲ REVESTIMENTO CERMAMCO (cerâmica), NA COR BRANCA ALTA DE 1,50m DO PISO E ACIMA COM PRENSA ATÉ O TETO.			
NOTAS:			
VER FOTOS NA NÍVEL PASTA DE LEVANTAMENTO CONCLUÍDOS, PARA IDENTIFICAR AS DETERIORAÇÕES.			



GOVERNO DO ESTADO DO PIAUÍ

SEDUC - SECRETARIA DE ESTADO DA EDUCAÇÃO
6º GRE - REGIONAL HUGO NAPOLEÃO

DEPARTAMENTO

UNIDADE DE GESTÃO DA REDE FÍSICA

TÍTULO DO PROJETO

REFORMA E AMPLIAÇÃO DA UE ANTONIO FREITAS

RUA PETRÔNIO PORTELA - HUGO NAPOLEÃO - PI

TÍTULO DO DESENHO

LEVANTAMENTO - PLANTA

MUNICÍPIO

HUGO NAPOLEÃO - PI

DESENHADO

ARQ. THAIRY BORGES

FASE

PROJETO ARQ.

DATA

DEZEMBRO/2023

DESENHO:

PE

ORÇAMENTO:

13/18

ESCALA:

1/100

REVISÃO:

REVISÃO 01

RUA PE. BORGES

RUA PAULO MOTA

01
PR.00

01
PR.00

02
PR.00

01
CORT. 01

02
CORT. 02

GOVERNO DO ESTADO DO PIAUÍ



GOVERNO DO ESTADO DO PIAUÍ
SEDUC - SECRETARIA DE ESTADO DA EDUCAÇÃO
6º GRE - REGIONAL HUGO NAPOLEÃO

DEPARTAMENTO UNIDADE DE GESTÃO DA REDE FÍSICA	DESENHO: PE
TÍTULO DO PROJETO REFORMA E AMPLIAÇÃO DA U.E. ANTÔNIO FREITAS	FRANCHA: 03/18
ENDEREÇO DO SERVIÇO RUA PETRÔNIO PORTELA - HUGO NAPOLEÃO - PI	ESCALA: 1/1100
TÍTULO DO DESENHO LEVANTAMENTO - PLANTA	REVISÃO: REVISÃO 01
MUNICÍPIO: HUGO NAPOLEÃO - PI	ZONA: URBANA
DESENHO: ARQ. THAIRO BORGES	FASE: PROJETO ARQ.
DATA: DEZEMBRO/2023	

COB. BRN 07
red. 07
verde 07
am. 07
azul 07
laranja 07
cinza 07
branco 07
08
09
10
11
12
13
14
15
16
17
18
19
20
21
22
23
24
25
26
27
28
29
30
31
32
33
34
35
36
37
38
39
40
41
42
43
44
45
46
47
48
49
50
51
52
53
54
55
56
57
58
59
60
61
62
63
64
65
66
67
68
69
70
71
72
73
74
75
76
77
78
79
80
81
82
83
84
85
86
87
88
89
90
91
92
93
94
95
96
97
98
99
100

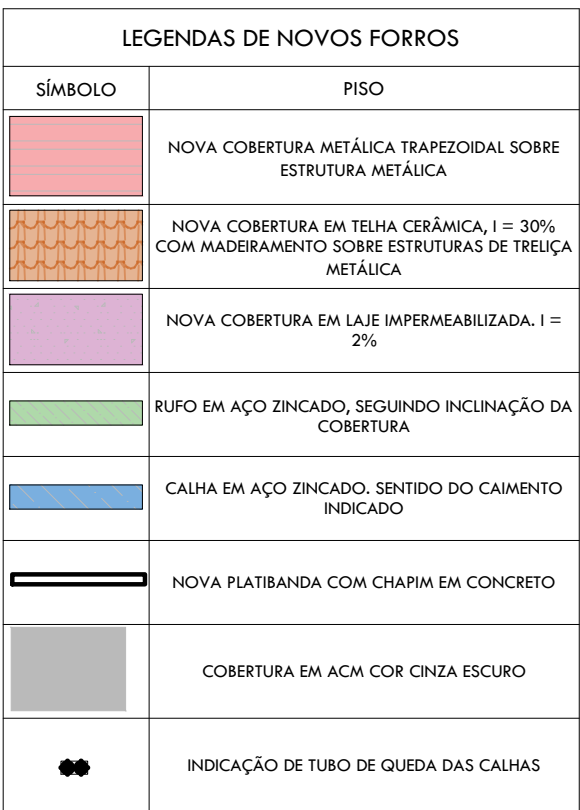

Thaíro Rafael Silva Bory
Thaíro Rafael Silva Borges
Aracatuba e Ubatuba
CAB-PI 806.19740-5







Piauí
GOVERNO DO ESTADO

	COR	PENAL
red	07	0.1
yellow	07	0.2
green	07	0.3
cyan	07	0.4
blue	07	0.5
magenta	07	0.6
white	07	0.7
08	07	0.7
40	40	0.1
94	94	0.1
240	240	0.1
253	253	0.1

RUA PE. BORGES





RUA JOAQUIM LOPES

LEGENDA CONSTRUÇÃO E DEMOLIÇÃO	
SÍMBOLO	AÇÃO
	A DEMOLIR
	A MANTER
	ÁRVORE A REMOVER (SUPRESSÃO VEGETAL)
	ÁRVORE A MANTER

RUA JOAQUIM LOPES

RUA PE. BORGES

RUA PAULO MOTA

LEGENDA CONSTRUÇÃO E DEMOLIÇÃO	
SÍMBOLO	AÇÃO
	A CONSTRUIR
	A MANTER
	ÁRVORE A PLANTAR: IPÊ-BRANCO (Tuberosa rosea-villosa)
	ÁRVORE A MANTER

01 PLANTA DE CONSTRUÇÃO
ESCALA : 1/100



GOVERNO DO ESTADO DO PIAUÍ

SEDUC - SECRETARIA DE ESTADO DA EDUCAÇÃO
6ª GRE - REGIONAL HUGO NAPOLEÃO

DEPARTAMENTO:
UNIDADE DE GESTÃO DA REDE FÍSICA

TÍTULO DO PROJETO:
REFORMA E AMPLIAÇÃO DA UE ANTÔNIO FREITAS

ENDEREÇO DO SERVIÇO:
RUA PETRÔNIO PORTELA - HUGO NARDEÃO - RIO

TÍTULO DO DESENHO:
PLANTA DE LOCAÇÃO

PLANTA DE LOCAÇÃO	
MUNICÍPIO: HUGO NAPOLEÃO, PI	ZONA: URBANA

HUGO NAPOLEÃO - PI	URBANA
DESENHO: ARO THAIRO BORGES	FASE: PROJETO ARO

DESENHO:

PE

PRANCHA: 06/18

	ESCALA

1/150

REVISÃO 01

	COR	PENA
red	07	0.1
yellow	07	0.2
green	07	0.3
cyan	07	0.4
blue	07	0.5
magenta	07	0.6
white	07	0.7
08	07	0.1
40	40	0.1
94	94	0.1
240	240	0.1
252	252	0.1

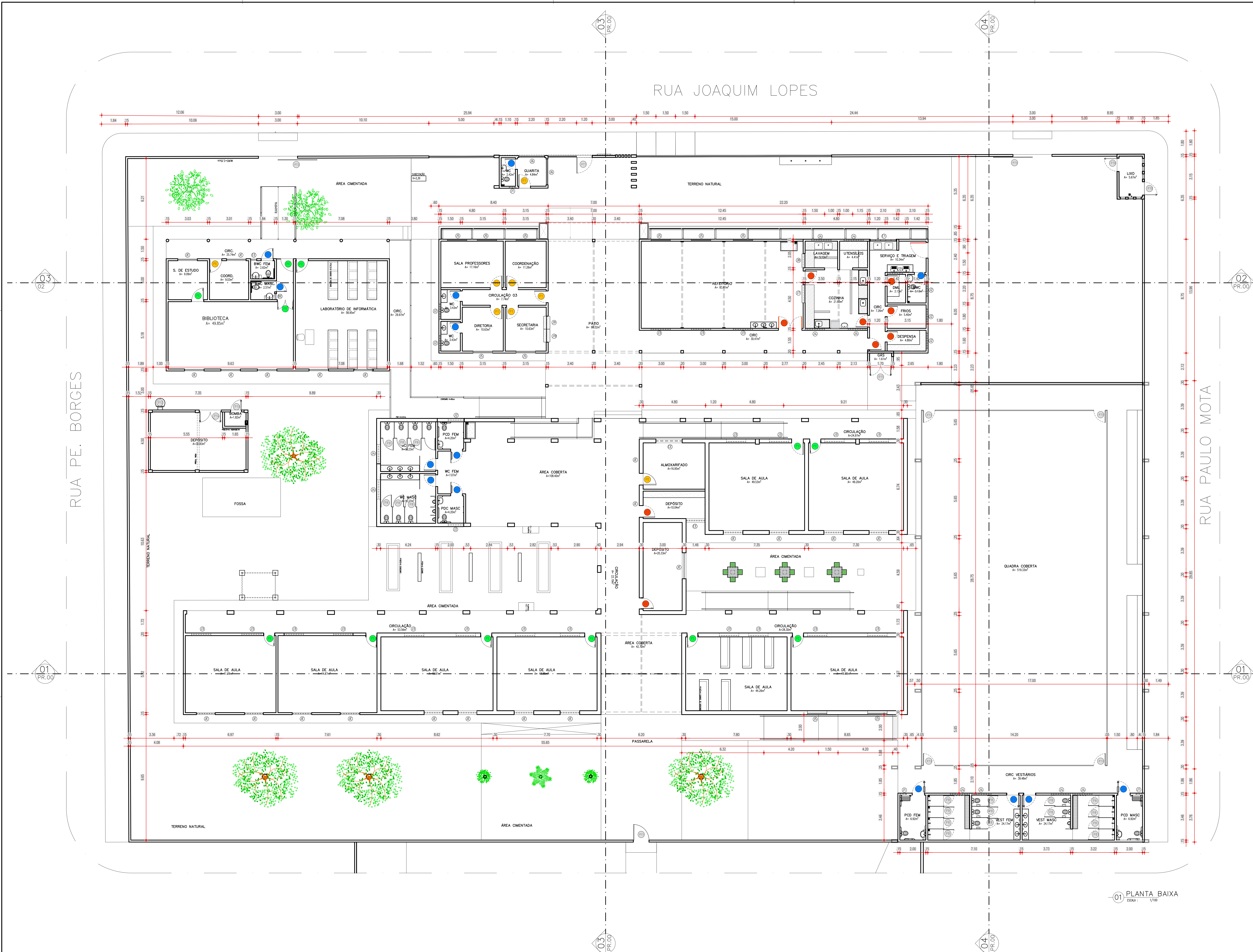

01 PLANTA BAIXA

ESQUADRIAS						
PORTAS	Nº	DIMENSÕES (Largura x Altura x Abertura de Pórt)	ÁREA (m²)	TIPO	DESCRIÇÃO DA ESQUADRIA	QUANT. (unidade)
	P1	0,90 x 2,10 x 0,00	1,89	1 FOLHA EM ABRE	PORTAS ÁREA ADMINISTRATIVA - EM ESTRUTURA DE METALON, REVESTIMENTO EM CHAPA D'ÁGUA, PINTURA COM ESMALTE SINTÉTICO VERDEBRAS NA COR AMARELO - Nº 1835. REF. - VERBAS OU EQUIVALENTE	06
	P2	0,90 x 2,10 x 0,00	1,89	1 FOLHA EM ABRE	PORTAS ÁREAS DE SERV. - EM ESTRUTURA DE METALON, REVESTIMENTO EM CHAPA D'ÁGUA, PINTURA COM ESMALTE SINTÉTICO VERDEBRAS NA COR LARANJA - Nº 1819. REF. - VERBAS OU EQUIVALENTE	04
	P3	0,80 x 2,10 x 0,00	1,68	1 FOLHA EM ABRE	PORTAS ÁREAS DE SERV. - EM ESTRUTURA DE METALON, REVESTIMENTO EM CHAPA D'ÁGUA, PINTURA COM ESMALTE SINTÉTICO VERDEBRAS NA COR LARANJA - Nº 1819. REF. - VERBAS OU EQUIVALENTE	03
	P4	1,80 x 2,10 x 0,00	3,78	2 FOLHAS EM ABRE	PORTAS ÁREAS DE SERV. - EM ESTRUTURA DE METALON, REVESTIMENTO EM CHAPA D'ÁGUA, PINTURA COM ESMALTE SINTÉTICO VERDEBRAS NA COR LARANJA - Nº 1819. REF. - VERBAS OU EQUIVALENTE	01
	P5	0,90 x 2,10 x 0,00	1,89	1 FOLHA EM ABRE	PORTAS BANHEIROS EM ESTRUTURA DE METALON, REVESTIMENTO EM CHAPA D'ÁGUA, PINTURA COM ESMALTE SINTÉTICO VERDEBRAS NA COR AZUL MAR - Nº 1835. REF. - VERBAS OU EQUIVALENTE	04
	P6	0,90 x 2,10 x 0,00	1,89	1 FOLHA EM ABRE	PORTAS BANHEIROS EM ESTRUTURA DE METALON, REVESTIMENTO EM CHAPA D'ÁGUA, PINTURA COM ESMALTE SINTÉTICO VERDEBRAS NA COR AZUL MAR - Nº 1835. REF. - VERBAS OU EQUIVALENTE	04
	P7	0,80 x 2,10 x 0,00	1,68	1 FOLHA EM ABRE	PORTAS BANHEIROS EM ESTRUTURA DE METALON, REVESTIMENTO EM CHAPA D'ÁGUA, PINTURA COM ESMALTE SINTÉTICO VERDEBRAS NA COR AZUL MAR - Nº 1835. REF. - VERBAS OU EQUIVALENTE	04
	P8	0,80 x 1,65 x 0,15	1,32	1 FOLHA EM ABRE	PORTAS BANHEIROS EM ESTRUTURA DE METALON, REVESTIMENTO EM CHAPA D'ÁGUA, PINTURA COM ESMALTE SINTÉTICO VERDEBRAS NA COR AZUL MAR - Nº 1835. REF. - VERBAS OU EQUIVALENTE	19
	P9	0,90 x 2,10 x 0,00	1,89	1 FOLHA EM ABRE	PORTAS SALAS DE AULA - EM ESTRUTURA DE METALON COM REVESTIMENTO EM CHAPA D'ÁGUA, PINTURA COM ESMALTE SINTÉTICO VERDEBRAS NA COR VERDE LIMÃO - Nº 1832. REF. - VERBAS OU EQUIVALENTE	01
	P10	1,00 x 1,90 x 0,00	1,90	1 FOLHA EM ABRE	PORTAS ABREDO DE LINDO - EM ALUMINIO COM VENEZIANA	02
	P11	1,70 x 1,90 x 0,00	3,23	2 FOLHAS EM ABRE	PORTAS CASA DE GÁS - EM ALUMINIO COM VENEZIANA	01
	P12	1,00 x 2,00 x 5,00	2,00	1 FOLHA EM ABRE	PORTINHA DA CASA D'ÁGUA - EM ALUMINIO FRISADO ANODIZADO, NA COR BRANCO	01
	P13	0,80 x 2,10 x 0,00	1,68	1 FOLHA EM ABRE	PORTA DO DEPOSITO DA CASA D'ÁGUA - EM ALUMINIO COM VENEZIANA	01
	P14	1,60 x 2,10 x 0,00	3,36	1 FOLHA EM ABRE	PORTA DO DEPOSITO DA CASA D'ÁGUA - EM ALUMINIO COM VENEZIANA	01
						TOTAL 49 83,56

JANELAS						
Nº	DIMENSÕES (Largura x Altura x Abertura de Pórt)	ÁREA (m²)	TIPO	DESCRIÇÃO DA ESQUADRIA	QUANT. (unidade)	ÁREA TOTAL (m²)
J1	0,50 x 0,50 x 1,80	0,25	ALUMINIO	JANELA EM ALUMINIO BRANCO TIPO MARRA-AR COM VERO FANTASIA 4 MM, GRADE EXTERNA EM METALON COM PERFIL DE 30MM EM ESPALHAMENTO DE SÓO PINTADO EM ESMALTE NA COR BRANCO NEVE	03	0,75
J2	1,20 x 0,50 x 1,80	0,60	COBRE	JANELA EM ALUMINIO BRANCO DE COBRE, 2 FOLHAS COM VERO FANTASIA 4 MM, GRADE EXTERNA EM METALON COM PERFIL DE 30MM EM ESPALHAMENTO DE SÓO PINTADO EM ESMALTE NA COR BRANCO NEVE	08	4,80
J3	1,50 x 0,50 x 1,60	0,75	COBRE	JANELA EM ALUMINIO BRANCO DE COBRE, 2 FOLHAS COM VERO FANTASIA 4 MM, GRADE EXTERNA EM METALON COM PERFIL DE 30MM EM ESPALHAMENTO DE SÓO PINTADO EM ESMALTE NA COR BRANCO NEVE	19	14,25
J4	1,50 x 0,50 x 1,80	0,75	COBRE	JANELA EM ALUMINIO BRANCO DE COBRE, 2 FOLHAS COM VERO FANTASIA 4 MM, GRADE EXTERNA EM METALON COM PERFIL DE 30MM EM ESPALHAMENTO DE SÓO PINTADO EM ESMALTE NA COR BRANCO NEVE	10	7,50
J5	1,50 x 1,10 x 1,00	1,65	COBRE	JANELA EM ALUMINIO BRANCO DE COBRE, 4 FOLHAS COM VERO FANTASIA 4 MM, GRADE EXTERNA EM METALON COM PERFIL DE 30MM EM ESPALHAMENTO DE SÓO PINTADO EM ESMALTE NA COR BRANCO NEVE	10	16,50
J6	2,00 x 1,10 x 1,00	2,20	COBRE	JANELA EM ALUMINIO BRANCO DE COBRE, 4 FOLHAS COM VERO FANTASIA 4 MM, GRADE EXTERNA EM METALON COM PERFIL DE 30MM EM ESPALHAMENTO DE SÓO PINTADO EM ESMALTE NA COR BRANCO NEVE	02	4,40
J7	1,40 x 1,25 x 0,85	1,75	ENROLAR	JANELA DE ENROLAR METALICA MICRO PERFURADA, ACABAMENTO EM ESMALTE SINTÉTICO COR BRANCO NEVE	01	1,75
J8	1,10 x 1,25 x 0,85	1,38	ENROLAR	JANELA DE ENROLAR METALICA MICRO PERFURADA, ACABAMENTO EM ESMALTE SINTÉTICO COR BRANCO NEVE	01	1,38
J9	1,00 x 1,05 x 1,05	1,05	FIXO	QUÊDE EM ALUMINIO NATURAL E VIDRO INCOLO, USO 6MM, TRANSPARENTE, COM PASSADOR DE 1,3 CM AGUA DO PETIOL	01	1,05
J10	1,00 x 1,25 x 0,85	1,25	FIXO	QUÊDE EM ALUMINIO NATURAL E VIDRO INCOLO, USO 6MM, TRANSPARENTE, COM PASSADOR DE 1,3 CM AGUA DO PETIOL	01	1,25
						TOTAL 56,00 23,63

PORTÕES						
Nº	DIMENSÕES (Largura x Altura x Abertura de Pórt)	ÁREA (m²)	TIPO	DESCRIÇÃO DA ESQUADRIA	QUANT. (unidade)	ÁREA TOTAL (m²)
PT1	1,20 x 2,50 x 0,00	3,00	1 FOLHA EM ABRE	PORTÃO EM ESTRUTURA EM BARRAS DE METALON, PINTADO COM ESMALTE SINTÉTICO VERDEBRAS NA COR BRANCO NEVE REF. - VERBAS OU EQUIVALENTE	03	9,00
PT2	3,00 x 2,50 x 0,00	7,50	1 FOLHA EM ABRE	PORTÃO EM ESTRUTURA EM BARRAS DE METALON, PINTADO COM ESMALTE SINTÉTICO VERDEBRAS NA COR BRANCO NEVE REF. - VERBAS OU EQUIVALENTE	02	15,00
PT3	0,90 x 2,10 x 0,00	1,89	1 FOLHA EM ABRE	PORTA EM ALUMINIO METALICO DE AÇO GALVANIZADO, COM PINTURA NA COR AZUL	04	7,56
						TOTAL 9 31,56

CORRIGIO						
Nº	DIMENSÕES (Largura x Altura x Abertura de Pórt)	ÁREA (m²)	TIPO	DESCRIÇÃO DA ESQUADRIA	QUANT. (unidade)	ÁREA TOTAL (m²)
C1	2,00 x 0,80 x 1,30	1,60	FIXO	CORRIGIO EM CONCRETO COR NATURAL, ACABAMENTO LISO, PEÇAS DE 60X60CM	01	1,60
						TOTAL 1 1,60

QUADRO DE ÁREAS		
ÁREA CONSTRUÍDA EXISTENTE	1,01	1,16 m²
ÁREA CONSTRUÍDA AMPLIADA	1,048,27	m²
ÁREA CONSTRUÍDA TOTAL	2,079,43	m²
ÁREA DO TERRENO	4,126,98	m²
ÁREA DE PISO ÚTIL	1,929,56	m²
ÁREA DE COBERTURA	2,334,83	m²
GEORREFERENCIAMENTO		
LATITUDE	-5.990,165	
LONGITUDE	-42.557997	

GOVERNO DO ESTADO DO PIAUÍ

SEDUC - SECRETARIA DE ESTADO DA EDUCAÇÃO

6º GRE - REGIONAL HUGO NAPOLEÃO

DEPARTAMENTO: UNIDADE DE GESTÃO DA REDE FÍSICA

TÍTULO DO PROJETO: REFORMA E AMPLIAÇÃO DA UE ANTONIO FREITAS

REFERÊNCIA DO SERVIÇO: RUA PETRÔNIO PORTELA - HUGO NAPOLEÃO - PI

TÍTULO DO DESENHO: PLANTA TÉCNICA

MUNICÍPIO: HUGO NAPOLEÃO - PI

ZONA: URBANA

DESENHADO: ARQ THAIRIO BORGES

FASE: PROJETO ARQ.

DATA: DEZEMBRO/2023

REVISÃO: REVISÃO 01

DESENHO: PE

FRANCHA: 07/18

ESCALA: 1/100